

Greenlots Sky Überblick

Zugeschnitten Portals



Fuhrpark

- Priorisiertes Laden
- Überwachung der Fahrzeugnutzung
- Lokale Lastverwaltung
- Benachrichtigung zum Ladestatus
- Benachrichtigung zu Systemfehler
- Zugang für Gruppen oder Individuen
- Visualisierung von Ertragsdaten



Versorgungsunternehmen

- Lokale Lastverwaltung
- Lastprognose
- Dynamische Preisgestaltung zum Zeitpunkt der Nutzung
- Unternehmensweite Sicherheit
- Benachrichtigung über Systemfehler
- Integration in Smart Grid-Plattformen von Drittparteien
- Visualisierung von Energiedaten



Parkplatz

- Einstellung individueller Gebühren gemäß Stoßzeiten
- Direktmarketing über individuelle Nachrichten
- Ortgebundene Informationen
- Visualisierung von Nutzerdaten
- Visualisierung von Ertragsdaten



Vertrieb

- Einstellung individueller Ladegebühren gemäß Stoßzeiten
- Direktmarketing über individuelle Nachrichten
- Ortsbezogene Informationen
- Visualisierung von Benutzerdaten
- Visualisierung von Ertragsdaten



Autohändler

- Kundenbindungsmanagement
- Service-Mitteilungen, Werbung und Neuigkeiten an Benutzerkonten senden
- Direktmarketing über individuelle Nachrichten



Fahrer von Elektrofahrzeugen

- Facebook-fähig
- Detaillierte Nutzungsdaten
- Ladestatus des Fahrzeugs
- Kontoverwaltung
- Informationen EV-Netzwerk
- EV-Benachrichtigungsservice
- Ein Konto für verschiedene EVs
- Reservierung von Ladepunkten
- Apps für iPhone, Blackberry, Android

Screenshots vom Greenlots Sky Netzwerk Betreiberportal

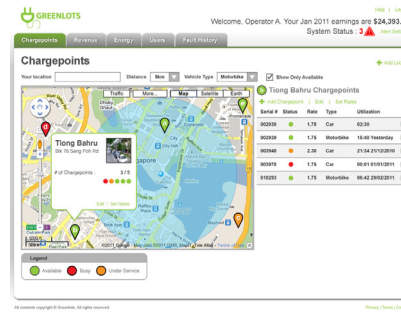

Kartenbasierter Überblick

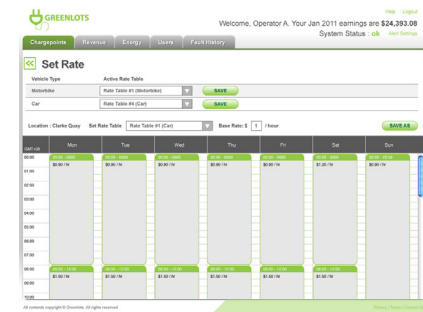

Dynamische Preisgestaltung zur Nutzungszeit

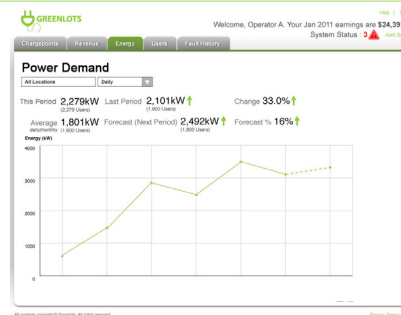

Lastprofil und Prognose



Einnahmen

Screenshots vom Greenlots Sky Portal für Fahrer von Elektrofahrzeugen

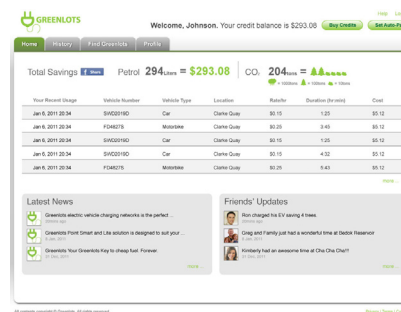

Detaillierter Überblick der Forumsfunktion

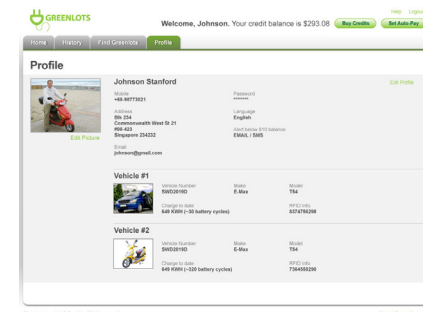

Verwalten Sie Ihre Fahrzeugaufzeichnungen

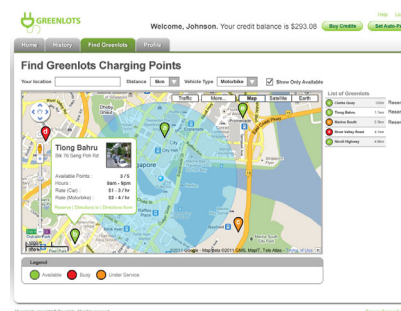

Finden Sie Greenlots Ladepunkte

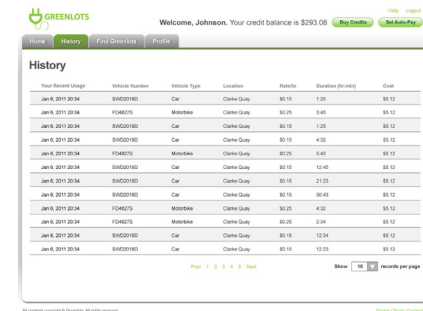

Ladehistorie ansehen