

Netzwerke zum Laden
von Elektrofahrzeugen



Greenlots[®] Sky ist unser fortschrittliches, Web-basiertes Instrument zur Verwaltung des **Greenlots[®]** Ladenetzwerks. Fahrer von Elektrofahrzeugen können den nächsten Ladepunkt ermitteln sowie die Nutzungshistorie einsehen und Betreiber kontrollieren individuelle Ladestellen durch einfaches Anmelden an ihrem Konto online.



Merkmale

Eine leicht zu verwendende, Web-basierte Lösung

Greenlots® Ladenetzwerke nutzen die Leistung der drahtlosen Technologie um nahtlose Kommunikation über das Internet zu ermöglichen

- Alarmierung in Echtzeit
- Kenntnis zu aktuellen Daten bezüglich Energiebedarf
- Erreichen Sie Ihre Nutzer durch direktes Senden von Grüßen und Anzeigen
- Erstellen Sie ein dynamisches Preisprofil zur Zeit der Nutzung gemäß Spitzensätzen

Für Ihr Corporate Branding anpassbar

Greenlots® bietet Instrumente an, die es einfach machen, Ihr eigenes Ladenetzwerk zu besitzen und zu verwalten. Dies schließt verschiedene Integrationsebenen von einer kundenspezifischen Brand-Webseite bis zu einer vollkommen integrierten Serverlösung ein. Bitte wenden Sie sich an uns für weitere Informationen.

Netzwerkbetreiber

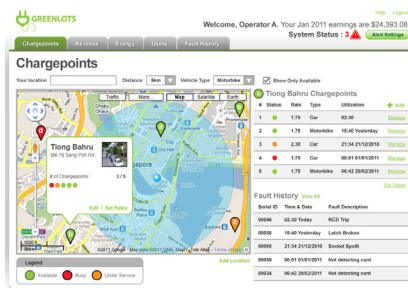

Kartenbasierter Überblick



Nutzer

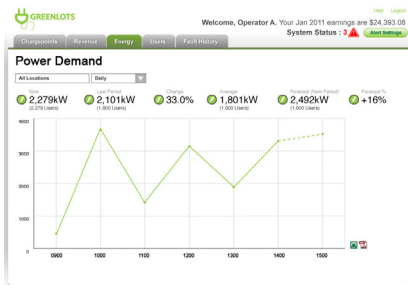

Lastprofil und Prognose

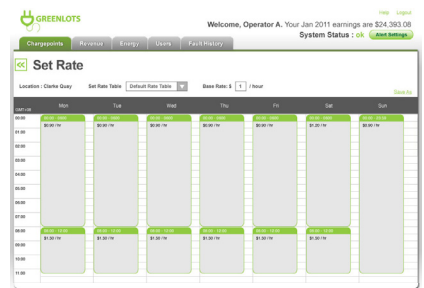

Dynamische Preisgestaltung zur Nutzungszeit

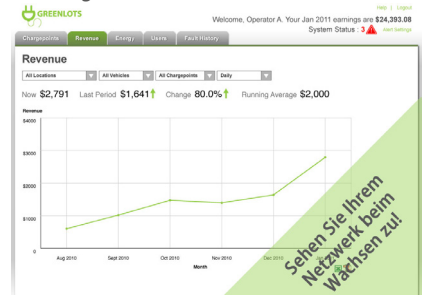

Einnahmen

Mit Hilfe von Google Maps API und Statusaktualisierungen in Echtzeit erhält der Betreiber einen unvergleichlichen Überblick über das Ladenetzwerk.

Netzbetreiber erfahren sobald sich jemand anschließt oder ein Fehler auftritt. Dieser konstante Datenstrom speist eine intelligente Datenbank, die genutzt werden kann um eine **Prognose für den Energiebedarf** zu erstellen, **Werbung auf den Nutzer abzustimmen** oder **detaillierte Einblicke in das Ladeverhalten** zu geben.

Fahrer von Elektrofahrzeugen

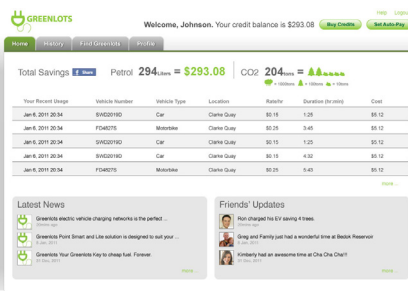

Detaillierter Überblick mit Forumsfunktion

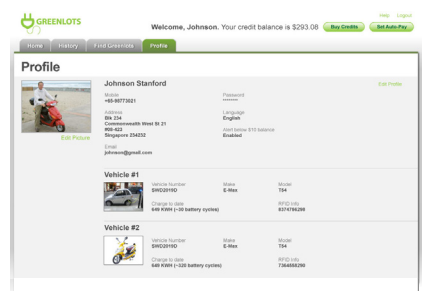

Verwalten Sie Ihre Fahrzeugdaten

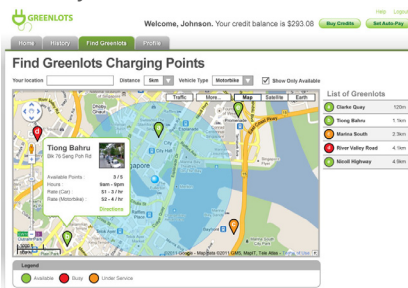

Finden Sie Greenlots® Ladepunkte

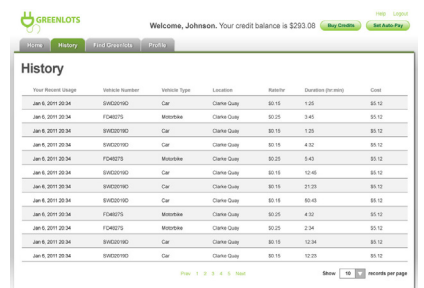

Ladehistorie aufrufen



Ideal für den Fahrer: Finden Sie nicht nur die nächste Ladestation sondern auch wo Ihre Freunde gerade sind!

Greenlots® Sky ist die erste Plattform die für soziale Netzwerke geeignet ist. Verbinden Sie sich mit Freunden, verfolgen Sie Service-Mitteilungen für Fahrzeuge und verwalten Sie Ihr EV-Konto, alles von einem Ort aus.